

서울특별시 장애인치과병원 2025년 연보

Seoul Dental Hospital for the Disabled

목 차

1

일반 현황

2

진료 부문

3

주요 통계

STEP 1

STEP 2

STEP 3

엔지니어링 현황

일반 현황

진료 부문

주요 통계



1. 일반 현황

- ◆ 서울특별시 장애인치과병원을 소개합니다.



서울특별시 장애인치과병원



서울대학교치과병원
수탁운영

- ✓ 서울시 산하 장애인 전문 치과병원으로 공공의료사업 전개를 통한 **장애인 구강건강 증진에 중추적인 역할** 수행
- ✓ 선진 의료기술을 제공하기 위한 서울대학교치과병원 위·수탁 계약 체결을 통한 **양질의 의료서비스 제공**
- ✓ 중증 장애인들에 맞춘 치과진료 시스템 구축
- ✓ 서울시 거주 장애인에게 **비보험 진료에 대한 진료비 감면혜택을 부여**하여, 의료 접근성을 강화
 - ▶ 기초생활수급자: **50% 감면**, 건강보험 대상자 : **30% 감면**

Since 2005
서울특별시 장애인치과병원
SEOUL METROPOLITAN GOVERNMENT



서울특별시 장애인치과병원
서울대학교치과병원 운영

1. 일반현황

◆ 비전 전략 체계도

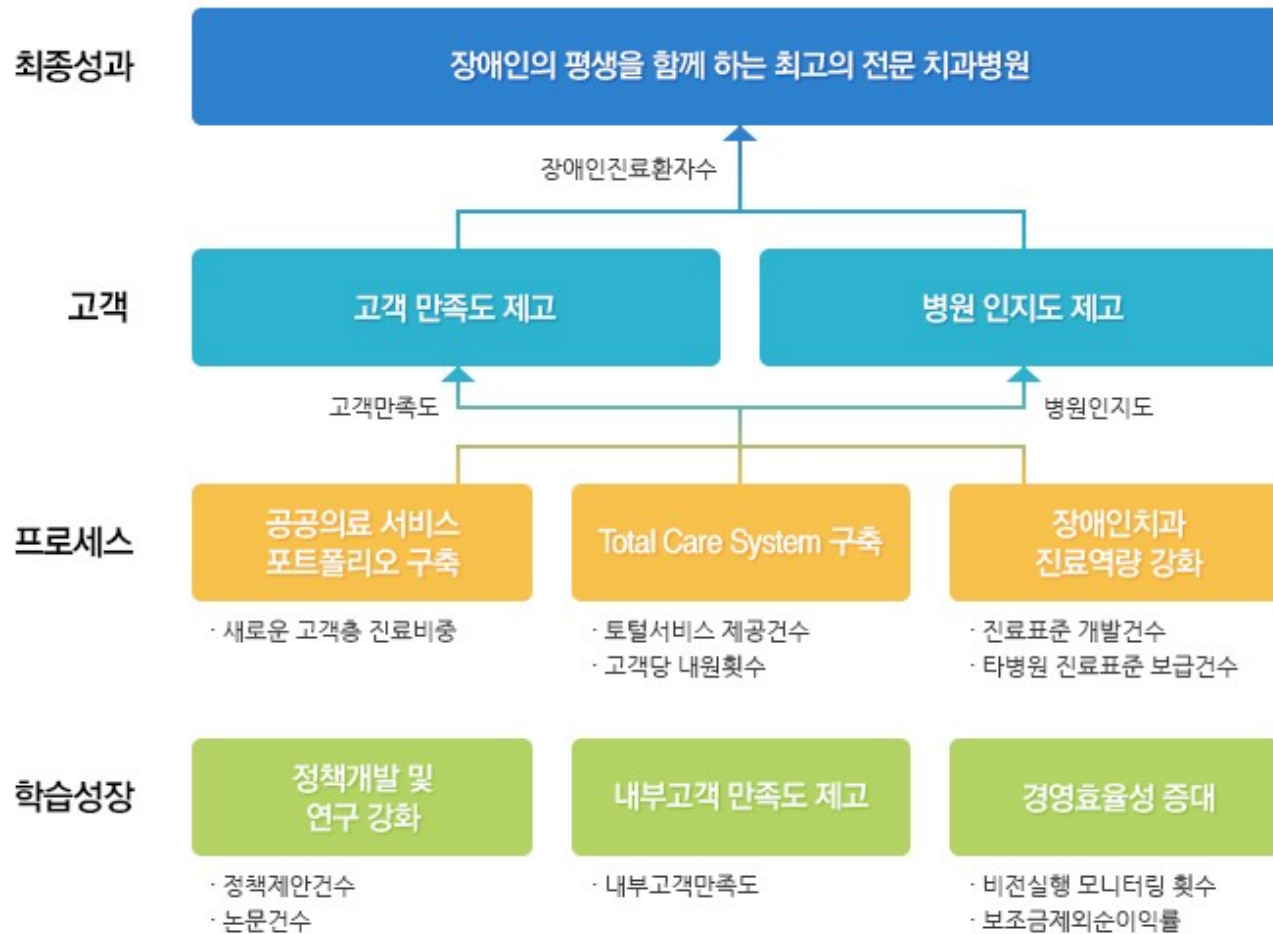

서울특별시 장애인치과병원
서울대학교 치과병원

- ✓ 비 전 : 장애인의 평생을 함께하는 최고의 전문 치과병원
- ✓ 슬 로 건 : “장애인들에게 건강한 치아, 행복한 미소를”

1. 일반 현황

◆ 주요 기능

가. 장애인 환자 진료 활성화

- 장애인 환자 진료
- 중증 장애인을 위한 진료 (전신마취 치과치료, 페디랩 치료 등)

나. 공공 구강보건 의료서비스

- 찾아가는 장애인 이동 치과진료 사업
- 중증 및 저소득 장애인 치과 진료비 지원사업
- 찾아가는 장애인 및 보호자, 장애인 시설 종사자 구강 보건 교육 사업
- 장애인환자와의 동행 사업

다. 조직 핵심 능력 배양

- 교육 및 장애인 구강보건 연구 사업

라. 수탁 기관과 연계 사업

- 업무 효율성 향상을 위한 사업 (진료 및 행정 분야 등 일체)

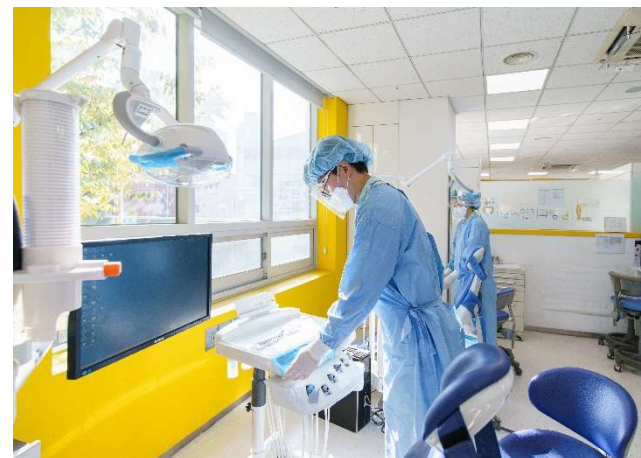

1. 일반 현황

◆ 연혁 (1/7)

| 일 자 | 연 혁 |
|-----------|-------------------------------|
| 2005. 04. | 서울시치과의회와의 위·수탁 협약 체결 |
| 2005. 08. | 서울시치과의사회 회장 김성옥 병원장 취임 |
| 2005. 09. | 병원 개원 |
| 2008. 01. | 박영철 병원장 취임 |
| 2008. 04. | 서울대학교치과병원과의 1차 위·수탁 협약 체결 |
| 2008. 07. | 김명진 병원장 취임 |
| 2008. 12. | 이동치과진료차량 발대식 |
| 2009. 07. | 서울대학교치과병원 임상 초빙교원 위촉 |
| 2009. 10. | 진료공간 확대 실방 재배치 및 증축사업 준공식 |
| 2009. 12. | 2009년 서울특별시립병원 평가결과 A등급 |
| 2010. 07. | 백승호 병원장 취임 |
| 2010. 10. | 2010년 서울특별시 장애인치과병원 QI경진대회 개최 |



1. 일반 현황

◆ 연혁 (2/7)

| 일 자 | 연 혁 |
|-----------|---|
| 2010. 12. | 2010년 서울특별시립병원 평가결과 A등급 |
| 2011. 04. | 장애인 구강진료를 위한 Open Seminar 개최 |
| 2011. 04. | 서울대학교치과병원과의 2차 위·수탁 협약 체결 |
| 2011. 10. | 서울특별시 장애인치과병원 개원 6주년 기념 오픈 하우스 개최 |
| 2011. 12. | 2011년 서울특별시립병원 평가결과 우수기관 선정 |
| 2012. 03. | 진료실 확충 및 행정 사무실 증축(연면적 1,449.5㎡ → 1,606.6㎡) |
| 2012. 04. | 우즈베키스탄 의료봉사 참가 |
| 2012. 06. | 서울대학교치과병원 수탁운영 제3대 병원장 임명(김영재) |
| 2012. 12. | 2012년 서울특별시립병원 평가 결과 우수기관 선정 |
| 2013. 07. | 감사원 모범사례 선정 |
| 2013. 12. | 평창동계스페셜올림픽 세계대회 개최유공자 정부포상 국무총리표창 수상 |
| 2014. 04. | 서울대학교치과병원과의 3차 위·수탁 협약 체결 |



1. 일반 현황

◆ 연혁 (3/7)

| 일 자 | 연 혁 |
|-----------|--|
| 2014. 06. | 서울대학교치과병원 수탁운영 제4대 병원장 임명(김영재) |
| 2014. 09. | 2014년 서울특별시립병원 평가 결과 우수기관 선정 |
| 2015. 01. | 건강보험 대상 장애인에 대한 감면율 확대(20%→30%) |
| 2015. 02. | 비전 선포식 개최 |
| 2015. 03. | 공공의료사업단 신설 |
| 2015. 04. | 서울대학교치과병원과의 4차 위·수탁 협약 체결 |
| 2015. 11. | 병원 내부 리모델링 완공 |
| 2016. 07. | 서울대학교치과병원 수탁운영 제5대 병원장 임명(금기연) |
| 2016. 10. | 내원 환자 오감힐링 프로그램, 야생화 사진 전시회 오픈식 |
| 2016. 11. | 2016년 서울시 복지재단 기부기관 간담회, '동치미(同齒美) 사업' 감사패 수여 |
| 2016. 12. | 2015년 공공보건의료계획 시행 결과, 최우수기관 선정(보건복지부 장관 표창 수상) |
| 2016. 12. | 박원순 서울시장, 민생안정 서울특별시 장애인치과병원 방문 |



1. 일반 현황

◆ 연혁 (4/7)

| 일 자 | 연 혁 |
|-----------|--|
| 2016. 12. | 2016년 서울특별시립병원 성과평가 우수기관 선정(전문병원 종합 1위) |
| 2017. 06. | 병원 내 문화공간 조성을 위한 최엘라 작가 '초록꿈' 초대전 |
| 2017. 06. | 장애인 구강질환 예방의식 함양 사업 '제2회 하얀별이 거리 캠페인' 전개 |
| 2017. 08. | 2017년 장애인 복지 시설 종사자 구강보건 교육 |
| 2017. 12. | 2016년 공공보건의료계획 시행 결과, 최우수기관 선정(보건복지부 장관 표창 수상) |
| 2017. 12. | 2017년 서울특별시립병원 성과평가 우수기관 선정 |
| 2018. 03. | '풍덩' 최엘라 작가의 찾아가는 그림 전시회 개최 |
| 2018. 04. | 서울대학교치과병원과의 5차 위·수탁 협약 체결(2018.4.18.~2023.4.17.) |
| 2018. 07. | 서울대학교치과병원 수탁운영 제6대 병원장 임명(금기연) |
| 2018. 07. | 서울의료재단 김철준 이사의 동양인의 시각으로 본 남미의 아름다운-사진전 |
| 2018. 11. | 2017년 공공보건의료계획 시행 결과, 최우수기관 선정(보건복지부 장관 표창 수상) |
| 2018. 12. | 2018년 서울특별시립병원 성과평가 우수기관 선정 |



1. 일반 현황

◆ 연혁 (5/7)

| 일 자 | 연 혁 |
|-----------|--|
| 2019. 01. | 한진규·한아남 작가의 [서울-빛의도시]와 [선물같은 사진]展 |
| 2019. 07. | 서울대학교치과병원 수탁운영 제7대 병원장 임명(서병무) |
| 2019. 12. | 2018년 공공보건의료계획 시행 결과, 최우수기관 선정(보건복지부 장관 표창 수상) |
| 2019. 12. | 2019년 서울특별시립병원 성과평가 우수기관 선정(서울시장 표창 수상) |
| 2020. 04. | 병원 증축 공사 완공 |
| 2020. 12. | 2019년 공공보건의료계획 시행 결과, 최우수기관 선정(보건복지부 장관 표창 수상) |
| 2021. 07. | 서울대학교치과병원 수탁운영 제8대 병원장 임명(서병무) |
| 2021. 12. | 2020년 공공보건의료계획 시행 결과, 최우수기관 선정(보건복지부 장관 표창 수상) |
| 2022. 12 | 2021년 공공보건의료계획 시행 결과, 최우수기관 선정(보건복지부 장관 표창 수상) |
| 2022. 12 | 2022년 서울특별시립병원 성과평가 우수기관 선정(서울시장 표창 수상) |
| 2023. 04. | 서울대학교치과병원과의 6차 위·수탁 협약 체결(2023.4.18.~2028.4.17.) |
| 2023. 05. | 서울대학교치과병원 수탁운영 제9대 병원장 임명(김성균) |



1. 일반 현황

◆ 연혁 (6/7)

| 일 자 | 연 혁 |
|-----------|--|
| 2023. 07. | 최엘라 작가의 “between the healing” 그림 전시회 개최 |
| 2023. 12. | 2023년 서울특별시립병원 성과평가 우수기관 선정(서울시장 표창 수상) |
| 2023. 12. | 2022년 공공보건의료계획 시행결과, 최우수기관 선정 |
| 2024. 05. | 최엘라 작가의 “언제나 행복 : Always happy” 그림 전시회 개최 |
| 2024. 07. | 장애인환자와의 동행 사업(환자 모시고 오기) 서울시 전지역 시행 |
| 2024. 08. | 보건복지부 의료기관 평가인증 3주기 획득 |
| 2024. 09. | 최엘라, 이데레사 “쉼의 정원 : A garden of rest” 내추럴아트 초대 2인전 개최 |
| 2024. 11. | 2024년 서울대학교치과병원 QI경진대회 대상 수상 |
| 2024. 11. | 전신마취 확장 및 병원 구조 혁신 리모델링 완공 |
| 2024. 12. | 2024년 서울특별시립병원 성과평가 우수기관 및 우수사례 선정(서울시장 표창 수상) |
| 2024. 12. | 2023년 공공보건의료계획 시행결과, 최우수기관 선정(보건복지부 장관 표창 수상) |
| 2025. 03. | 최엘라 작가의 “초록빛 러브레터 Green love letter” 그림 전시회 개최 |



1. 일반 현황

◆ 연혁 (7/7)

| 일 자 | 연 혁 |
|-----------|---|
| 2025. 05. | 서울대학교치과병원 수탁운영 제10대 병원장 임명(손원준) |
| 2025. 09. | 최엘라 작가의 “발견의 미학” 그림 전시회 개최 |
| 2025. 10. | 4년 연속 2025년 서울특별시립병원 성과평가 우수기관 선정(서울시장 표창 수상) |
| 2025. 11. | 2025년 서울대학교치과병원 QI경진대회 대상 수상 |
| 2025. 12. | 10년 연속 2024년 공공보건의료계획 시행결과, 최우수기관 선정(보건복지부 장관 표창 수상) |
| 2025. 12. | 2025년 서울형 저탄소건물 선정(서울시 선정패 수상) |



1. 일반 현황

Since 2005
서울특별시 장애인치과병원
SEOUL METROPOLITAN GOVERNMENT



서울특별시 장애인치과병원
서울 대학교 치과병원

◆ 병원 조직도 (1처 1단 3센터 1과 6팀)

(2025년 12월 31일 기준)

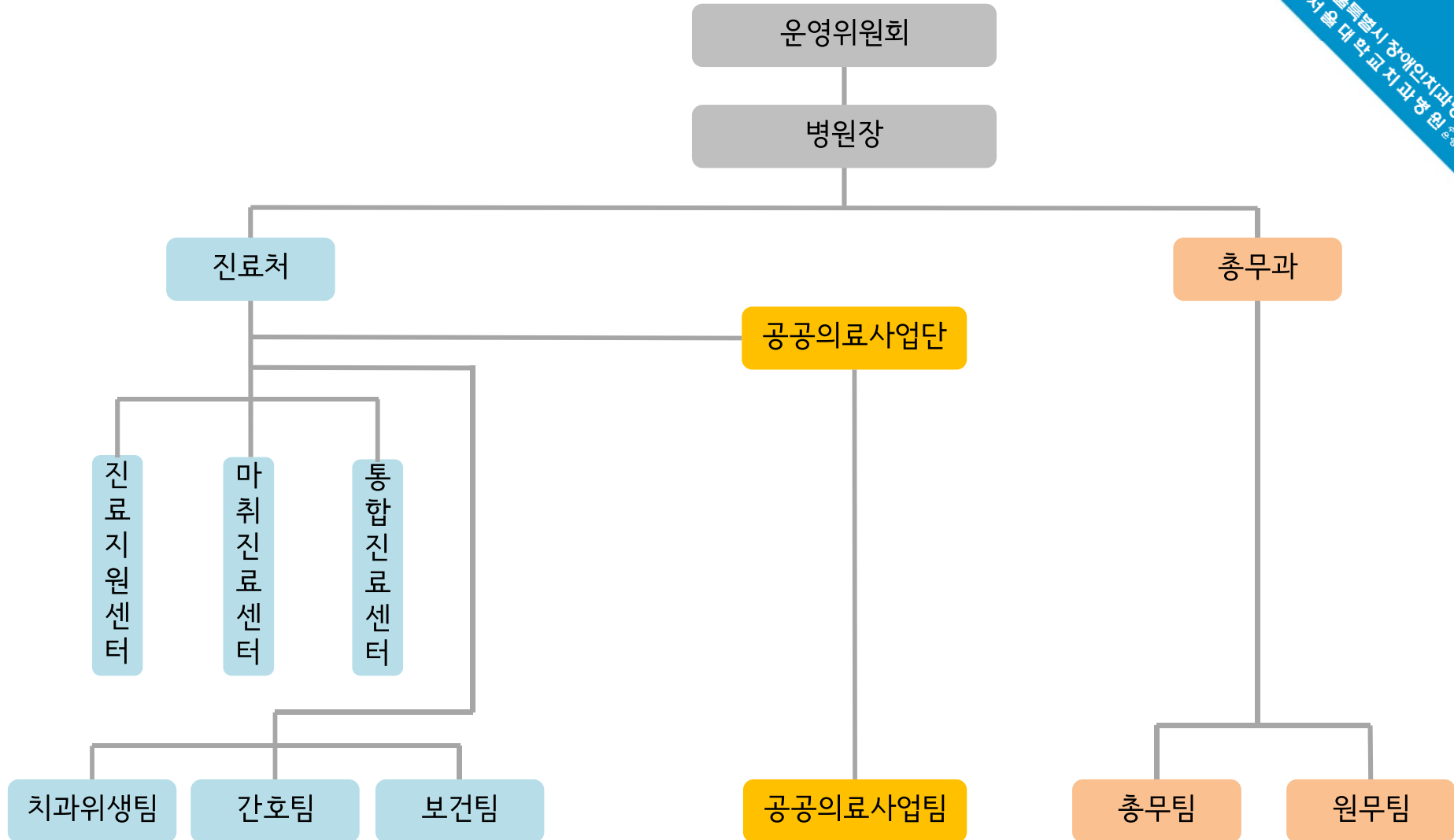

1. 일반 현황

◆ 인력 현황

(2025년 12월 31일 기준, 단위 : 명)

| 직종별 | 세부직종 | 정원 (A) | 현원 (B, 계약직 포함) | 증(△)감 (B-A) | 비고 |
|-----|----------|-----------|-------------------|----------------|-------|
| 의료직 | 병원장 | 1 | 1 | - | 겸직 교수 |
| | 치과의사 | 11 | 11 | - | - |
| | 마취과의사 | 2 | 2 | - | - |
| 관리직 | 사무직 | 11 | 11 | - | - |
| | 기술직 | 1 | 1 | - | - |
| | 전산직 | 1 | 1 | - | - |
| 간호직 | 간호사 | 3 | 3 | - | - |
| 보건직 | 치과위생사 | 23 | 22 | △1 | - |
| | 치과기공사 | 1 | 1 | - | - |
| | 방사선사 | 1 | 1 | - | - |
| 기능직 | 간호조무사 | 1 | 1 | - | - |
| | 운전기사 | 2 | 2 | - | - |
| | 일반수납 | 2 | 2 | - | - |
| | 활동보조 | 1 | 1 | - | - |
| | 콜백 및 광파일 | 1 | 1 | - | - |
| 총 계 | | 62 | 61 | △1 | - |

Since 2005
서울특별시 장애인치과병원
SEOUL METROPOLITAN GOVERNMENT



서울특별시 장애인치과병원
서울대학교 치과병원

1. 일반 현황

◆ 보직자 등 현황

(2025년 12월 31일 기준)

| 구분 | 소속 | 직위 | 성명 | 비고 |
|--------|-------------|--------|-----|----|
| 임원 | - | 병원장 | 손원준 | |
| | 진료처 | 처장 | 황지영 | |
| | 행정부 | 부장 | 임대섭 | |
| 사업단 | 공공의료사업단 | 단장 | 황영혜 | |
| 진료부서 | 진료처(진료지원센터) | 센터장 | 이은영 | |
| | 진료처(마취진료센터) | 센터장 | 오지혜 | |
| | 진료처(통합진료센터) | 센터장 | 황지영 | 겸무 |
| 진료지원부서 | 치과위생팀 | 팀장 | 조혜민 | |
| | 간호팀 | 팀장 | 양소영 | |
| | 보건팀 | 팀장 | 이명호 | |
| | 공공의료사업팀 | 팀장 | 전수빈 | |
| 행정부서 | 총무팀 | 팀장 | 민경민 | |
| | 원무팀 | 팀장 | 문정은 | |
| 노사협의회 | 보건팀 | 근로자 대표 | 배현웅 | |



1. 일반 현황

◆ 위원회 현황 (1/3)

(2025년 12월 31일 기준)

| 위원회 명 | 위원장 | 위 원 | | 간사 |
|------------|---------------|---|--------------------------|--------------------|
| | | 당연직 | 임명직 | |
| 의료기관인증위원회 | 진료처장 | 총무과장, 공공의료사업단장, 총무팀장, 원무팀장, 공공의료사업팀장, 치과위생팀장, 간호팀장, 보건팀장 | 이은영, 유혜선, 박유미, 박혜진 | 이지은 |
| 안전보건위원회 | 병원장 | 진료처장, 총무과장, 총무팀장, 간호팀장, 치과위생팀장, 안전관리자, 보건관리자, 산업보건의 | 김혜정, 오지혜, 배현웅(근로자 대표) | 이호진 |
| 기자재도입심의위원회 | 진료처장 | 공공의료사업단장, 총무과장, 치과위생팀장, 간호팀장 | 이은영, 최유진 | 이하늘(재료) 이호진(장비) |
| 감염관리위원회 | 병원장 | 치과위생팀장, 간호팀장 | 유지혜, 김유선, 양정훈 | 박지혜 |
| | 이은영 (부위원장) | | | |
| 직원교육연수위원회 | 안수호 | 총무팀장, 보건팀장 치과위생팀장 | 김미경, 김누리, 서상용 | 박성진 |



1. 일반 현황

◆ 위원회 현황 (2/3)

| 위원회 명 | 위원장 | 위 원 | | 간사 |
|-----------|----------------|---|----------------------------|-----|
| | | 당연직 | 임명직 | |
| 홍보위원회 | 김미경 | 총무팀장, 공공의료사업팀장 | 오지혜, 배현웅, 이현선, 서상용 | 이지현 |
| 큐아이위원회 | 진료처장 | 원무팀장, 간호팀장, 총무팀장, 보건팀장, 치과위생팀장, 공공의료사업팀장 | 김수현, 진소현 | 장소은 |
| 환자안전관리위원회 | 병원장 | 진료처장, 간호팀장, 원무팀장, 치과위생팀장 | 김운평, 배현웅, 전소희, 유혜선, 이호진 | 강민영 |
| | 오지혜 (부위원장) | | | |
| 시민위원회 | 병원장 | 진료처장, 총무과장, 공공의료사업단장, 총무팀장 | 외부위원 3인 | 권민정 |
| | 외부위원 (부위원장) | | | |
| 의료정보위원회 | 김운평 | 치과위생팀장, 보건팀장 | 박재연, 김수민, 김승란, 진소현 | 김용기 |
| 고객만족위원회 | 김혜정 | 총무과장, 원무팀장, 치과위생팀장 | 김미경, 나신혜, 최성희 | 이지애 |



1. 일반 현황

◆ 위원회 현황 (3/3)

| 위원회 명 | 위원장 | 위 원 | | 간사 |
|---------|------|------------------------------------|----------|------|
| | | 당연직 | 임명직 | |
| 수가심의위원회 | 진료처장 | 공공의료사업단장, 총무과장, 원무팀장, 치과위생팀장 | 안수호 | 황세미 |
| 규정심의위원회 | 병원장 | 진료처장, 총무과장, 공공의료사업단장, 총무팀장 | 김운평, 오지혜 | 권민정 |
| 의료윤리위원회 | 진료처장 | 공공의료사업단장, 총무과장, 간호팀장, 치과위생팀장 | 김운평, 김혜정 | 원무팀장 |



1. 일반 현황

◆ 시설 현황

가. 위치 : 서울시 성동구 마장로 207(홍익동 102번지)

나. 대지 : 878.1㎡ / 건물 : 1,732.35㎡

| 층별 | 용도 | 면적(㎡) |
|-------|---------------------------------|----------|
| 계 | 의료시설 | 1,732.35 |
| 지하 1층 | 세미나실, 의료정보실, 진료재료 보관함 | 336.44 |
| 지상 1층 | 접수·수납 창구, 진료실 | 219.08 |
| 지상 2층 | 전신마취실, 의료사회사업실, 흉부·구외촬영실, 중앙공급실 | 446.52 |
| 지상 3층 | 진료실, 기공실, 상담실, 의사 연구실 | 447.46 |
| 지상 4층 | 총무과, 공공의료사업단, 옥상정원, 의사연구실, 회의실 | 282.85 |

다. 의료 장비 : 총 119종 620점
(유니트체어, 덴탈CT, 파노라마X-Ray, 흉부X-Ray, 전신마취기 등)



Since 2005
서울특별시 장애인치과병원
SEOUL METROPOLITAN GOVERNMENT

함께서울
서울특별시 장애인치과병원

서울특별시 장애인치과병원
서울 대학교 치과병원

STEP 1

STEP 2

STEP 3

진료부문

일반 현황

진료 부문

주요 통계



2. 진료 부문

◆ 연도별 환자통계

(2025년 12월 31일 기준, 단위 : 명, 일, 건)

| 구분 | | 2023년 | 2024년 | 2025년 | 비고 |
|--------------|----------|--------|--------|--------|----|
| 연인원 | 건강보험 | 8,114 | 8,197 | 7,694 | - |
| | 의료급여 | 10,262 | 11,222 | 10,495 | - |
| | 합계 | 18,376 | 19,419 | 18,189 | - |
| 실인원 | 건강보험 | 2,900 | 2,898 | 2,651 | - |
| | 의료급여 | 2,682 | 2,750 | 2,607 | - |
| | 합계 | 5,582 | 5,648 | 5,258 | - |
| 연인원 | 일평균 진료실적 | 68 | 72 | 68 | - |
| 실인원 | | 21 | 21 | 20 | - |
| 외래진료일수 | | 269.5 | 271.5 | 267.5 | - |
| 전신마취 치과치료 실적 | 전신마취 | 575 | 592 | 703 | - |
| | 사전검사 | 414 | 345 | 443 | - |

Since 2005
서울특별시 장애인치과병원
SEOUL METROPOLITAN GOVERNMENT



서울특별시 장애인치과병원
서울 대학교 치과 병원

2. 진료 부문

◆ 외래환자 거주 지역통계 - (1/2)

(2025년 12월 31일 기준, 연인원, 단위 : 명, %)

| 구분 | 2023년 | | 2024년 | | 2025년 | | 비고 |
|------|--------|-------|--------|-------|--------|-------|----|
| | 인원 | 비율 | 인원 | 비율 | 인원 | 비율 | |
| 합계 | 18,376 | 100.0 | 19,419 | 100.0 | 18,189 | 100.0 | - |
| 강남구 | 914 | 5.0 | 901 | 4.6 | 800 | 4.4 | - |
| 강동구 | 910 | 5.0 | 1,089 | 5.6 | 1,001 | 5.5 | - |
| 강북구 | 765 | 4.2 | 856 | 4.4 | 714 | 3.9 | - |
| 강서구 | 1,248 | 6.8 | 1,306 | 6.7 | 1,264 | 6.9 | - |
| 관악구 | 643 | 3.5 | 634 | 3.3 | 571 | 3.1 | - |
| 광진구 | 872 | 4.7 | 864 | 4.4 | 765 | 4.2 | - |
| 구로구 | 465 | 2.5 | 481 | 2.5 | 560 | 3.1 | - |
| 금천구 | 271 | 1.5 | 324 | 1.7 | 192 | 1.1 | - |
| 노원구 | 2,079 | 11.3 | 1,982 | 10.2 | 1,891 | 10.4 | - |
| 도봉구 | 529 | 2.9 | 630 | 3.2 | 567 | 3.1 | - |
| 동대문구 | 821 | 4.5 | 877 | 4.5 | 850 | 4.7 | - |
| 동작구 | 413 | 2.2 | 384 | 2.0 | 375 | 2.1 | - |
| 마포구 | 339 | 1.8 | 517 | 2.7 | 507 | 2.8 | - |

Since 2005
서울특별시 장애인치과병원
SEOUL METROPOLITAN GOVERNMENT



서울특별시 장애인치과병원
서울 대학교 치과병원

2. 진료 부문

◆ 외래환자 거주 지역통계 - (2/2)

(2025년 12월 31일 기준, 연인원, 단위 : 명, %)

| 구분 | 2023년 | | 2024년 | | 2025년 | | 비고 |
|------|-------|-----|-------|-----|-------|-----|----|
| | 인원 | 비율 | 인원 | 비율 | 인원 | 비율 | |
| 서대문구 | 308 | 1.7 | 258 | 1.3 | 244 | 1.3 | - |
| 서초구 | 282 | 1.5 | 331 | 1.7 | 294 | 1.6 | - |
| 성동구 | 1,683 | 9.2 | 1,801 | 9.3 | 1,664 | 9.2 | - |
| 성북구 | 918 | 5.0 | 1,024 | 5.3 | 896 | 4.9 | - |
| 송파구 | 838 | 4.6 | 854 | 4.4 | 786 | 4.3 | - |
| 양천구 | 374 | 2.0 | 445 | 2.3 | 362 | 2.0 | - |
| 영등포구 | 232 | 1.3 | 274 | 1.4 | 332 | 1.8 | - |
| 용산구 | 208 | 1.1 | 226 | 1.2 | 234 | 1.3 | - |
| 은평구 | 469 | 2.5 | 502 | 2.6 | 630 | 3.5 | - |
| 종로구 | 283 | 1.5 | 250 | 1.3 | 217 | 1.2 | - |
| 중구 | 368 | 2.0 | 495 | 2.5 | 452 | 2.5 | - |
| 중랑구 | 1,023 | 5.6 | 1,043 | 5.4 | 908 | 5.0 | - |
| 기타 | 1,121 | 6.1 | 1,071 | 5.5 | 1,113 | 6.1 | - |

※ 기타 : 서울시 외에서 방문하는 환자

Since 2005
서울특별시 장애인지킴이병원
SEOUL METROPOLITAN GOVERNMENT



서울특별시 장애인지킴이병원
서울 대학교 치과병원

2. 진료 부문

◆ 공공의료사업 집행 실적

(2025년 12월 31일 기준)

| 사업명 | | 실적 | |
|-----------------------|--------------------------------|-------------------------|--------------------------|
| 1. 찾아가는 장애인치과이동진료사업 | 장애인 치과이동진료사업 | 8,128명 | 322,466천원 |
| | 장애인 무료틀니/보철 지원사업 | 151명 | 454,371천원 |
| 2. 저소득 장애인 치과치료비 지원사업 | 장애인 임플란트 지원사업 | | |
| | 중증장애인 전신마취 지원사업(스마일재단 연계) | 6명 | 7,889천원 |
| | 저소득 장애가정 치과치료비 지원사업 - 가장만세! | 14명 | 19,011천원 |
| | 건강돌봄 네트워크 치과치료비 지원사업 - SDHD | 14명 | 7,875천원 |
| | 세이브더칠드런 2025년 국내아동의료지원사업 | 2명 | 1,500천원 |
| 3. 장애인 구강보건교육 사업 | 함께하는 구강보건교육(원내/원외) | 원내 : 57명 원외 : 1,197명 | 원내 : 57회 원외 : 41회 |
| | 새롭게 찾아가는 특수학교 구강보건교육 | 84명 | 13회 |
| | 장애인복지시설 종사자 구강보건교육 | 268명 | 9회 |
| 4. 지역사회 연계사업 | 서울케어-서울특별시 장애인치과병원 건강돌봄 네트워크사업 | 48명 (의뢰 실인원) | 1,786명 (외래 연인원) |
| | 장애인 구강질환 예방의식 함양사업 - 하얀별이 캠페인 | | 원내 : 2,160명 원외 : 348명 |
| 5. 장애인환자와의 동행사업 | 이동제약 장애인 차량 서비스 지원 사업 | | 139명 |

Since 2005
서울특별시 장애인치과병원
SEOUL METROPOLITAN GOVERNMENT



서울특별시 장애인치과병원
서울대학교 치과병원

STEP 1

STEP 2

STEP 3

주요 통계

일반 현황

진료 부문

주요 통계



3. 주요 통계

◆ 연도별 원내 진료실적



(2025년 12월 31일 기준, 단위 : 백만원)

건강보험 및 의료급여 수익 현황

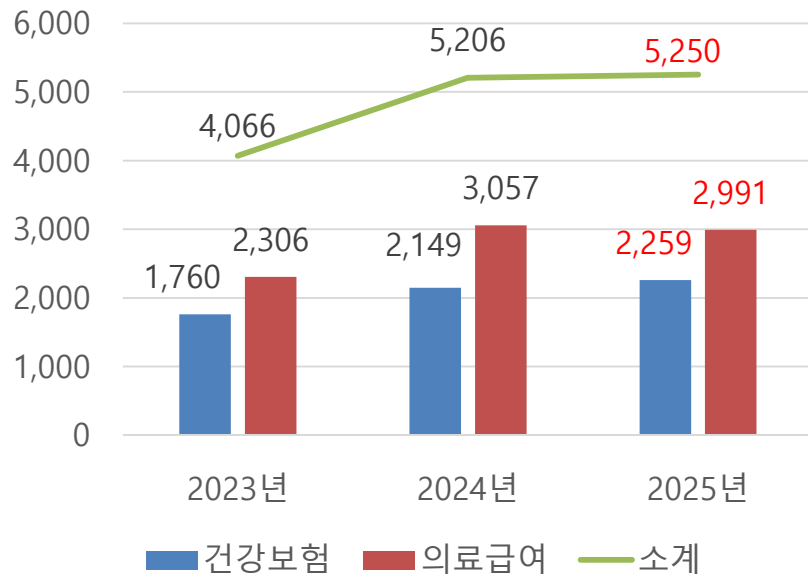

외래 감면액

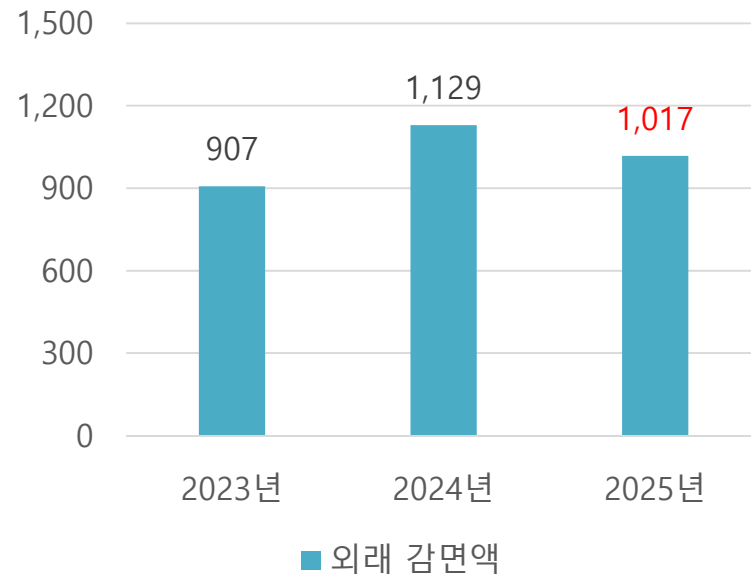

3. 주요 통계

◆ 연도별 이동치과진료 실적



(2025년 12월 31일 기준, 단위 : 명, 천원)

이동치과 진료 환자 수

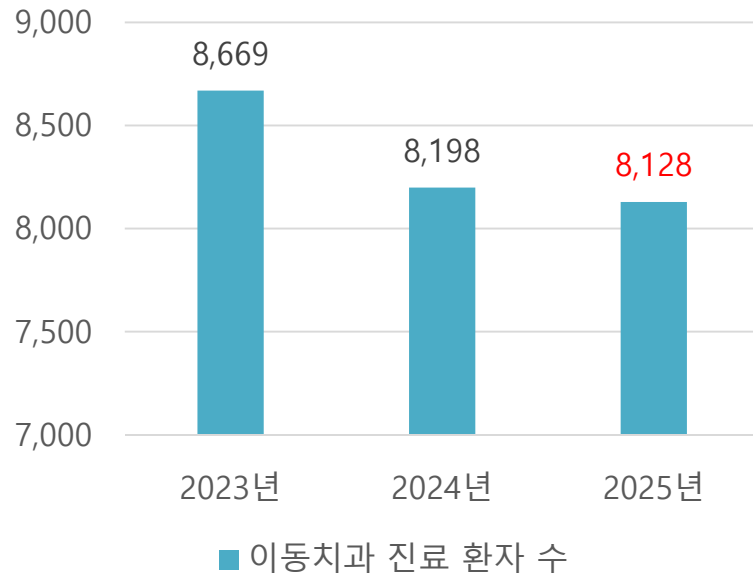

이동진료 수익(전액 감면)

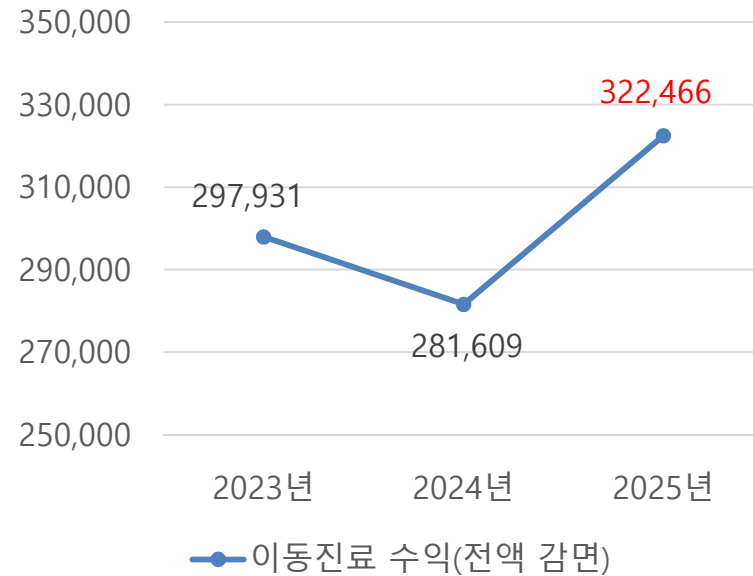



서울특별시

장애인치과병원



서울대학교치과병원
수탁운영

발행일 : 2026년 3월 31일
발행처 : 서울특별시 장애인치과병원
주소 : 서울특별시 성동구 마장로 207
전화 : 02-2282-0001
팩스 : 02-2282-0002
공식 홈페이지 : www.sdh.go.kr
공식 페이스북 : www.facebook.com/sdh2005
공식 유튜브 : www.youtube.com/@sdhd6527

이 파일에 쓰인 내용, 사진, 그림은 서울특별시 장애인치과병원에 저작권이 있습니다.
서울특별시 장애인치과병원의 동의 없이 사용하실 수 없습니다.